ANDHRA BHOOMI (SECUNDERABAD ANDHRA PRADESH) Phones: Editorial — 74605, Office — 72344 Regd. R. 305

Largest Circulated Telugu Daily Published From The Capital

ఉదయం * *

ఆంధ్రభూమి

ఎడిటర్ : గోరాశాస్త్రి

సంపుటి 7 : సంచిక 234 ★ సికిందరాబాద్ 29-5-1967 సోమవారం ★ 4 పేజీలు : 10 పైసలు

ఆంధ్రభూమి చందా రేటు

	రూపాయి కిందట	రోజు	సంవత్సరం
	రూ. పైసలు	రూ. పైసలు	రూ. పైసలు
తపాలా సహితం	40-00	44-00	80-00
అర్ధసంవత్సరానికి	20-00	22-00	16-00
మూడు నెలలకు	10-00	11-00	12-25
ఒక నెలకు	3-30	3-85	4-45

వివరాలకు: సర్క్యులేషన్ మేనేజర్, "ఆంధ్రభూమి", సికింద్రాబాద్ (ఆం. ప్ర.)

ఆంధ్రభూమి ప్రకటన రేట్లు 1967 ఏప్రిల్ 1 నుంచి

బ్యాలాయితీ 249 చె.మి. 10 కా.	చె.మి. 18	8-00
కాంటాక్టు 250 చె.మీ. 12 నెలలకు	—	2-00
టెండర్లు, కోర్టు నోటీసులు, సంస్థల అర్థవార్షిక లెక్కలు	చె.మి. —	4-00 (పన్ను కాకుండా)

వివరాలకు: అడ్వర్టైజ్‌మెంట్ మేనేజర్, "ఆంధ్రభూమి", సికిందరాబాద్ (ఆం. ప్ర.)

కలకత్తాలో అల్లరిమూకలు చెలరేగగా నాలుగుసార్లు కాల్పులు

నలుగురి మృతి. 70 మందికి గాయాలు: పెద్ద ఇళ్ళు దగ్ధం

కర్ఫ్యూ విధింపు. శాంతి రక్షణకై సైనిక దళాల తరలింపు: మత కలహాలుగా మార్చే యత్నాలపై ప్రభుత్వ ఖండన

కలకత్తా, మే 28 (పి.టి.ఐ యు.ఎన్.ఐ)

కలకత్తా నగర మధ్యభాగంలోనూ తూర్పు భాగంలోనూ నేటి ఉదయం మూడుసార్లు రాత్రి ఒకసారి పోలీసులు కాల్పులు జరిపారు. అల్లరిమూకలు స్వయిర విహారం చేస్తూ దేశీబాంబులు, ద్రావకం బుడ్డు తదితర మారణాయుధాలతో ఈ ప్రాంతాలలోని పేటలను వరుసగా భీభత్సంచేసి అనేక దుకాణాలకు ఇళ్ళకు నిప్పంటించారు. పోలీసుల కాల్పులలో ఇద్దరు, అల్లరి మూకలచేతిలో మరో ఇద్దరు మరణించారు. 70 మంది దాకా గాయపడ్డారు.

మూడు కిలోమీటర్ల పొడవు గల ఘాటాలో స్థానికులంతా రాజకీయ పార్టీ కార్యకర్తలుండే ఇక్కడ నివసించే వారికీ, కార్మికులకు మధ్య పోటీతత్వం తీవ్ర ఘర్షణలు చెలరేగగా, గుర్తు లను దెబ్బతీయటానికి పోలీసులు జరిపిన కాల్పులలో ఒకవ్యక్తి గాయపడ్డాడు.

అదనపు పోలీసు బలాలు రంగప్రవేశం చేయటంతో పరిస్థితి అదుపులోకి వచ్చింది. అల్లరి మూకలు రాత్రి 9 గంటలకు తరిగి అధికారుల్లో కూడి కాలు జారుతున్నట్లు వార్తలు వెలువడ్డాయి.

ఉమూకలు కార్పొరేషన్ బడ్జెట్ కూడా ఉద్యోగి చిట్టు తెలుపుతున్నది. పోలీసులు కాల్పులు జరిపారు. పోలీసులు మొత్తం 32 రౌండ్లు కాల్పులు జరిపారు. ఈ కాల్పులలో ఇద్దరు మరణించారు. అందరు గాయపడ్డారు.

రామ్ ఉపముఖ్యమంత్రి శ్రీజ్యోతి బాసు నిర్మాణ విశేషాలలో మాట్లాడుతూ "ఇదంతా పరిస్థితి అదుపులో ఉన్నదని" అన్నారు. పశ్చిమ పుకూర్ పేటలో కొందరు ఒక బస్సు గ్రహించి, ఇళ్ళకు నిప్పంటించి, పోలీసులు జరిపిన కాల్పులలో ఒకవ్యక్తి గాయపడ్డాడు.

అదనపు పోలీసు బలాలు రంగప్రవేశం చేయటంతో పరిస్థితి అదుపులోకి వచ్చింది. అల్లరి మూకలు 144 నిషేధ ఉత్తరువు విధించిన తరువాత కూడా

'ఘెరావ్' ఉద్యమప్రయోజనాలపట్ల మితవాద కమ్యూనిస్టుపార్టీ మంత్రుల సంశయం

గౌరవ మెజిస్ట్రేట్‌ల సంఘం ఎన్నికలు

హైదరాబాద్, మే 28

హైదరాబాద్ బోట్ క్లబ్బులో నేటి ఉదయం జరిగిన ఆంధ్రప్రదేశ్ గౌరవ మెజిస్ట్రేటుల సంఘం వార్షిక సర్వసభ్య సమావేశంలో ఈ క్రింది వారు మూడవ సంవత్సర కార్యవర్గ సభ్యులుగా ఎన్నికైనారు.

శ్రీ కె.డి ఆంటోనియా అధ్యక్షులు, శ్రీ మతి ఎ పద్మాబుద్ధీన్ అహమద్ (శ్రేష్ఠకార్య కార్యదర్శి) శ్రీ ప్రభాకర్ రావు (ప్రధాన కార్యదర్శి), డాక్టర్ కె. సింగారయ్, (కోశాధికారి)

ఈ క్రింద పేర్కొన్నవారు సంఘం కార్యనిర్వాహకులుగా ఎన్నికైనారు శ్రీ బి. కేశవులు మహాజన్, శ్రీ రావు మోహన్ రావు, ఎ. కె. పి రావు మిశ్ర శ్రీధర్ రావు కాపు రాయిన్ శ్రీ టి. శామయ్య పౌదరి, శ్రీ అయోధ్యారెడ్డి, డాక్టర్ శ్రీ మతి పి. పి. లేలా శ్రీ గురి ముత్ పింగ్, శ్రీ గోవిందర్ పి అమీన్ శ్రీ ఆర్. పద్మారావు శ్రీ పి. శాంతి క్షి, శ్రీ మతి మణిలాదేవి విద్యాలంకృత, శ్రీ టి. ఆర్. ప్రసాద్ శ్రీ మతి గోపాల్ పైకిరణ్ శ్రీ టి.వి. పిల్లి.

ప్రపంచ మార్కెట్ రేటుకు కందిపప్పు సరఫరా

ఇంజనీరింగ్ పరిశ్రమల విషయంలో కేంద్రం నిర్ణయం

కాన్పూర్, మే 28 (పి.టి.ఐ)

ఇంజనీరింగ్ పరిశ్రమలకు ఎగుమతి చేయగల పరిశ్రమలకు ప్రపంచ మార్కెట్ రేటుపై ముడి పదార్థాలు సరఫరా చేయాలని కేంద్ర ప్రభుత్వం నిర్ణయించినట్టు గమనలు, ఉక్కుశాఖ మంత్రి డాక్టర్ యం. కె. కెల్కా రెడ్డి తెలిపారు.

ఉత్పత్తులను ఎగుమతి చేయగలిగి సర్వసాధ్య ఉక్కు పరిశ్రమ అభివృద్ధిరెండు తుంది. మన అవసరాలను సమకూర్చు తోనే మేకాక అత్యావశ్యకమైన విదేశ మారక ద్రవ్యాన్ని వినియోగించ అరికట్టగలగడం ఇదే రాష్ట్రంలో ఘెరావ్ ఉద్యమం విస్తృతించడంతోనే కాకుండా ఉక్కు ఫ్యాక్టరీ పరిస్థితి అత్యవసరమని ఆయన చెప్పారు.

నిశ్చితమైన వనరులకు లోబడి పరిమితంగా ప్రణాళికల రచన

రాష్ట్రాలకు కేంద్రమంత్రి అశోక మెహతా సూచన

న్యూఢిల్లీ, మే 28 పిటిఐ

నిశ్చితంగా సమకూరగల వనరులతో నిర్వహించుకోవడానికి వీలుగా రాష్ట్రాలు కేంద్రంలోనూ, ఇటు రాష్ట్రాలలోనూ ఈ ఆర్థిక సంవత్సరంలో అభివృద్ధి కార్యక్రమాలను పరిమితం చేసుకోవలసి ఉన్నదని కేంద్ర ప్లానింగ్ శాఖ మంత్రి ప్రణాళికాసంఘం ఉపాధ్యక్షుడు శ్రీ అశోక్ మెహతా రాష్ట్రాలకు తెలియజేశారు.

కేంద్రప్రభుత్వ బడ్జెట్ మద్దతుతోనే సందర్భంగా రాష్ట్ర ప్రభుత్వాలకు మే 25వ తేదీన ఒకటి రెండు రోజుల్లో అవసరవస్తువులధరలు నిరంతరం పెరుగుతూ ఉండడంవల్ల ఇటువంటి పరిమితి అవసరమవుతున్నదని అన్నారు

వివిధ పథకాలు వ్యవహారాలను చూస్తున్న ప్రణాళికా సంఘ కార్యక్రమాల సంబంధాలను ముగుసు జూలై నెల మధ్యభాగంలో రాష్ట్రాలకు పెట్టి 1967-68 వార్షిక ప్రణాళికలను కూడా రూపొందించడం గురించి చర్యలు తీసుకోవడం గురించి చర్చలు జరుపుతామని ఉన్నట్టు తమ మాటలో ఆయన వ్యక్తపరిచారు ఈ సమావేశంలో ఆర్థికశాఖ కార్యదర్శులు కూడా పాల్గొన్నారు.

యజమానుల వైచిత్ర్య గైకొనాలి

కలకత్తా యజమానులు పాటించే దుష్ట విరుద్ధమైన దర్శనాలను కార్మికులు కూడా చట్టవిరుద్ధమైన చర్యలతో ఎదుర్కొనడం లేదు తప్పే మీ లేదని కార్మిక కార్మికమంత్రి శ్రీ సుబోధ్ బెనర్జీ అన్నారు

యజమానులు చట్టాన్ని ఉల్లంఘించి కార్మికుల న్యాయమైన హక్కులకు భంగకరంగా వ్యవహరించడంలో కార్మికులెవరూ చట్టవిరుద్ధచర్యలకు పాల్పడితే ఇందుకు మూలకారణమైన యజమానులపై తీసుకోవలసిన కార్యక్రమాలపై చర్చ జరపడానికి గాను ప్రత్యేకంగా ఈ సమావేశం జరిగినది 1966-67 సంవత్సరంలో యీ డివిజన్‌లోనూ తలెత్తిన సౌకర్యాల వివరాలు 1967-68 సంవత్సరంలో చేపట్టిన పనుల వివరాలను శ్రీ చోప్రా సభ్యులకు తెలియపరిచారు

టిక్కెట్టు లేని ప్రయాణీకుల సంఖ్య పెరిగే నష్టాన్ని తొలగించేటందుకు గాను దక్షిణ మధ్యరైల్వే చేస్తున్న కృషిని శ్రీ చోప్రా సమావేశంలో వివరించారు

విజయవాడ స్టేషన్‌లో రైలు ప్రయాణీకులకు అదనపు సౌకర్యాలు

హైదరాబాద్ మే 28

విజయవాడ రైల్వే స్టేషన్‌లో 6-7-8 నెం లైన్ పాటి ఫారాల మీద ప్రయాణీకులకు చలువ కొరకే నీటి సౌకర్యం కల్పించడానికి రెండు వాటర్ కూలర్లను దక్షిణమధ్య రైల్వే కొనగోలు చేసినట్టు చీఫ్ కమర్షియల్ మేనేజరు పేర్కొన్నారు. ఈ సదుపాయం 1967-68 సంవత్సర విద్యుదీకరణ దినాలు. ఈరోజున పూర్తి కాగలదని ఇటీవల దక్షిణ మధ్య రైల్వే విజయవాడ డివిజన్ అడిషనల్ డివిజనల్ మేనేజరు కె. డి. ఎస్ పి ఆర్ చోప్రా తెలియ చేసారు

ప్రయాణీకుల సౌకర్యాలకు సంబంధించి 1968-69 ఆర్థిక సంవత్సరంలో దక్షిణమధ్య రైల్వే విజయవాడ డివిజన్‌లో చేపట్టవలసిన కార్యక్రమాలపై చర్చ జరపడానికి గాను ప్రత్యేకంగా ఈ సమావేశం జరిగినది 1966-67 సంవత్సరంలో యీ డివిజన్‌లోనూ తలెత్తిన సౌకర్యాల వివరాలు 1967-68 సంవత్సరంలో చేపట్టిన పనుల వివరాలను శ్రీ చోప్రా సభ్యులకు తెలియపరిచారు

హైదరాబాద్, విశాఖపట్నం మార్గంలో "ఆవ్రో" విమాన సర్వీస్

న్యూఢిల్లీ, మే 28 పిటిఐ

ఇండియన్ ఎయిర్ లైన్స్ సంస్థ జూలై 16వ తేదీనుండి తొలి "ఆవ్రో" విమాన సర్వీసును నడపడం ప్రారంభిస్తుంది

ఈ విమానం వారంలో ఐదరోజుల పాటు హైదరాబాద్ - విజయవాడ విశాఖపట్నం రూట్‌లోను వారానికి ఒకసారి (ప్రతి గురువారం) హైదరాబాద్ మద్రాస్ మధురై టిటికోరిన్ లోను రూట్ లోను నడుస్తుంది

దీనితో విమాన కాల స్థానంలో నడపడానికి ఆర్డర్ చేసిన 9 "ఆవ్రో" విమానాలలో తొలి విమానాన్ని యీ రూట్ లో ప్రవేశపెడుతున్నారు మిగిలిన 8 విమానాలను రాగల రెండురంవత్సరాలలోను ఎయిర్ లైన్స్ సమకూర్చుకుంటుంది

చౌఖంబా శిఖర ఆరోహణకు సన్నాహాలు

పూణా మే 28 (పిటిఐ)

హిమాలయ గర్వాలీ ప్రాంతంలో చౌఖంబా శిఖరాన్ని అధిరోహించడానికి ఇండో టిబెటన్ బార్డర్ పోలీస్ అకాడమీ నుండి 14 మంది సభ్యులు కల బృందం విన్న బయలుదేరి వెళ్ళింది

ఆ బృందంలో నలుగురు మహిళలు 16వ తేదీన శిఖరారోహణకు బయలుదేరుతుంది

ప్రపంచ మతాలలో హిందూ మతాధిక్యం

నగర సభలో ప్రభాకర ఉమామహేశ్వర పండితుని వివరణ

హైదరాబాద్ మే 28

విజ్ఞాన శాస్త్రం ఎంతగా అభివృద్ధి చెందినా ఎక్కడ చూచినా అసంతృప్తి అసహనం కలిగిస్తున్నాయి మానవుడనేవాడు శరీరము మనస్సు బుద్ధికలయికతో కాకుండా కేవలం విజ్ఞానశాస్త్రం అభివృద్ధిమాత్రమే చాలదు. మానవుడు ఆధ్యాత్మిక భావప్రచారం కూడా విశేషంగా జరుగాలి. అప్పుడే ప్రజలు ధర్మాచరణతో కృతార్థులవుతారు"- అని నిన్న సాయంకాలం దూద్ బావులీలో జరిగిన బహిరంగ సభలో శ్రీ ప్రభాకర ఉమామహేశ్వర పండితులు ప్రసంగిస్తూ అన్నారు.

శ్రీ ఉమా మహేశ్వర పండితులు గత పదిరోజుల నుండి నగరంలోని వివిధ ప్రాంతాలలో, దేవస్థానముల సమితి ఆధ్వర్యాన ఆర్ష విజ్ఞానమును గూర్చి, ఆర్య ధర్మములను గూర్చి హిందూ మత ప్రాశస్త్యమును గూర్చి ప్రసంగిస్తున్నారు

హిందూమత ప్రాశస్త్యాన్ని గూర్చి ప్రసంగిస్తూ శ్రీ ఉమామహేశ్వర పండితులు అన్నారు.

"భగవంతుడు ప్రప్రథమంగా భారతభూమిని సృష్టించాడు. హిమాలయ పర్వతమున ప్రవహించే దేవనదీ తీరాన ఆదిమానవుడు ఉద్భవించాడు ప్రప్రథమంలో వేలమంది జ్ఞానవంతులనిటే ప్రప్రథమ పుడ్డారు. హిందూమతం ఆవిర్భవించి నేటికి 1960 కోటు 58లక్షల 85 వేల 67 సంవత్సరాలనాటి ఆ దేవ ప్రసంగాలలో అన్ని మతాలకంటే హిందూమతం ప్రాచీనమైనది

భారతీయులకు ప్రమాణ గ్రంథం వేదం ఇది మూలపురుషులే రచించబడినది కాదు. భగవంతుడు మహర్షులకు వేదాన్ని వినిపించాడు కనుక వేదమునకు 'శ్రుతి' అని పేరు 'శ్రుతం' అనగా వినబడినది అని అర్థం. అందువలనే వేదములు మానవులచే రచించబడ లేదని మన సిద్ధాంతం ఇతర దేశముల ఉద్ధరణకై పరమాత్మతన కుమారుడైన ఏసు క్రీస్తును తన శిక్షకుడైన మహమ్మదును పంపి తమ సేవనయనుగుణ దశావతారముల రూపమున భారత దేశమునకు పంపి మనలను తరింప చేయుటకు దీక్షనహి చుట మన భాగ్యవిశేషము మన వేదాలను పురాణాలను ఇతిహాసాలను ఉపనిషత్తులను చదివి అర్థం చేసుకోవటం పామామ్య అవసరం లేదు అందులోని కథలన్నీ పైకి అసహ్యంగా బూతులు గనబడినా వాటి అంతరాలు విశేషాలు వేరు సంస్కృత భాషా పాండిత్యం అదే అదుకనే వేదాలను మన పురాణాలను బూతులని మన దేవతలు వ్యభిచారులని, అజ్ఞానంతో భావించి మన మతాన్ని పరిహసిస్తూ మాట్లాడుతున్నారు అది చాలా పాపం. "స్వధర్మే నిధనం శ్రేయః పరధర్మో భయావహః" అని కదా శ్రీకృష్ణుని ఆదేశము. కనుక ఈరోజు మన ధర్మ ప్రచారం చేయవలసిన అవసరం ఎంతైనా ఉంది. దీనికి దేవాలయ కార్యక్రమాలు పూనుకోవాలి దేవాలయాల విధులతో మత ప్రచారం జరగాలి మనలోని స్వార్థమూ పైపమ్యాలను. విస్మరించి మనమంతా ఒకటనుకుంటూ ఈ ఆధ్యాత్మికతను మరుగుపరిచి మనవుల మధ్య ఆధ్యాత్మికతను కలుపుతూ ఈ మతాన్ని మరింతగా ప్రచారం చేయాలి. మనవుల మధ్య ఆధ్యాత్మికతను పెంచి మనవుల మధ్య ఆధ్యాత్మికతను పెంచి మనవుల మధ్య ఆధ్యాత్మికతను పెంచి

నైజీరియా అంతటా అత్యవసర పరిస్థితి

సైనికాధినేత యాకూబు ఉత్తర్వు: స్వతంత్ర రాజ్యంగా బయాఫ్రా ఏర్పాటు

లాగోస్ మే 28 రాయిటర్

నైజీరియా సైనిక ప్రభుత్వాధినేత మిన్న దేశము తటా అత్యవసర పరిస్థితి ప్రకటన చేసినట్టు రేడియో ప్రసారం చేసిన ప్రకటనలో తెలిపారు. ఈ 12 రాష్ట్రాలను పరిపాలించడానికి 12 సైనిక గవర్నరును నియమించినట్టు రాజధానిక లెఫ్టినెంట్ కర్నల్ యాకూబు గోవాన్ ప్రకటించారు. తూర్పు నైజీరియా మాల్యాముడి నిరసోతుం దిన్న వదలుకు స్వాధీనం ఉన్న తరుణంలో అభివృద్ధి రాజధాని "ఎనుగు"లో ఆకస్మిక పత్యుంతో సమాలోచనలు జరిపి ఈ ప్రకటన చేశారు

నైజీరియాలోని వివిధ ప్రాంతాలకు ఉపదలపిన రాజ్యాంగ అధికారాలపై గత 18 నెలలనుండి ఘర్షణ ఉత్పన్నమై పరిస్థితి నిర్వహించింది. గత జూలై మాసంలో లెఫ్టినెంట్ కర్నల్ యాకూబు పై సైనిక తిరుగుబాటు జరిపి అధికారాన్ని హస్తగతం చేసుకున్నారు

ప్రధానంగా ముస్లిం ప్రాంతమైన ఉత్తర నైజీరియాకు స్వతంత్రమైన కేంద్ర ఉండాలని కోరుతున్నది.

ప్రధానంగా క్రైస్తవ ప్రాంతమైన ఇబు తూర్పు నైజీరియా గవర్నరు ఓడు మేజర్ ఒజుక్వు ఉమ్మడి సర్వీసు లతో. ప్రాంతాల ప్రాధాన్యత ఉన్నటు పట్టి సమాన్య ఉండాలని కోరుతున్నారు

ఎలోకా పశ్చిమ నైజీరియా పశ్చిమ మధ్య నైజీరియాలు కూడా తూర్పు నైజీరియా అభిప్రాయాన్నే అంగీకరిస్తున్నాయి

అట్లాంటిక్ సముద్రతీర ప్రాంతమైన బయాఫ్రా పేరుతో స్వతంత్ర రిపబ్లిక్ ప్రకటించాలని కర్నల్ ఒజుక్వు పన్నిన్న అభ్యర్థనలపై ఎనుగులో నిలో సుమ్మరంగా చర్చలు జరుగుతున్నాయి

కర్నల్ ఒజుక్వు నైజీరియాను విభజించే పనికి సిద్ధమవుతున్నారని కర్నల్ యాకూబు ఆరోపించారు.

తూర్పు ప్రాంత నుండి వెంటనే తమ తమ దౌత్య ప్రతినిధులను రప్పించాలని కోరాలని కోరడానికి కాయ కార్యాలయాల ప్రధానాధికారులకు పిలుపు వెళ్ళింది తూర్పు ప్రాంతంలో ఉండే విదేశీయుల ప్రాణరక్షణకు కాపు హామీ ఇవ్వలేమని అక్కడి ఉండే బ్రిటిషర్లకు తమంతట తామే విమానాలు చేసుకోవాలని లెగాస్ లో ప్రకటించారు తూర్పు ప్రాంతంలో సుమారు ఫ్రెంచి వారు ఆర్మేనియన్లు ఉన్నారు. విదేశీయులకు ఎలాంటి ప్రాణాపాయం లేదని ఒజుక్వు హామీ ఇచ్చారు.

నైజీరియా నుండి బయాఫ్రా వేర్పాటు

తూర్పు నైజీరియా అసెంబ్లీ ఒక తీర్మానం ద్వారా బయాఫ్రా పేరుతో నైజీరియా నుండి విడిపోయి మాతృ కాన్ఫెడరేషన్ ఏర్పడుతున్నట్టు ప్రకటించింది

80 మంది ప్రతినిధులు పత్యులుగా గల అసెంబ్లీ మాతృ రిపబ్లిక్ అవతరణను ప్రకటించడమనేదిగా నైజీరియా గవర్నరు ఒజుక్వుకు కోరింది.

బయాఫ్రా స్వతంత్రంగా విదేశాలతో దౌత్య వాణిజ్యాని బంధాలు కుదుర్చుకోవాలని కూడా అసెంబ్లీ సిఫార్సు చేసింది

ఉత్తర నైజీరియా ప్రభుత్వం కేంద్ర ఉండడమో లేక స్వతంత్ర రిపబ్లిక్‌గా ఏర్పడటమో ఏదో ఒకటి నిర్ణయించుకోవాలని కర్నల్ ఒజుక్వు విన్నవించడం చేశారు

ఈ సమస్య కాలంలో అటు కర్నల్ యాకూబు ఇటు కర్నల్ ఒజుక్వు ఉభయులు తమతమ ప్రాంతాలలో పరిపాలన పరిపక్వతపై దృష్టి కేంద్రీకరించారు. ఒజుక్వు స్వతంత్ర రిపబ్లిక్ అర్థిక శక్తిపైన కూడా దృష్టిని కేంద్రీకరించారు

ప్రకటన

ఉద్యోగులకు . స్వదేశీ కాపిటల్ మానుఫ్యాక్చరింగ్ కంపెనీ ప్రయివేట్ లిమిటెడ్ 7/1 అజమాబాద్, ఇండస్ట్రియల్ ఏరియా, హైదరాబాద్-20 (ఆ.ప్ర.)

యూనియన్ ద్వారా ఏర్పాటైన ఉద్యోగులు జరిపిన చట్టవిరుద్ధమైన సమ్మెవలనంగాను మరియు ఉద్యోగుల పట్టుదల వలన ఫిరవల్లను మేనేజ్‌మెంటు ఫ్యాక్టరీని తప్పనిసరిగా లాకౌట్ చేయవలసి వచ్చింది

చట్టవిరుద్ధమైన సమ్మె మరియు లాకౌట్ వల్ల కంపెనీకి నష్టం సంభవించుతున్నందున ఫ్యాక్టరీని పూర్తిగా మూసివేయుటకు మేనేజ్‌మెంటు నిర్ణయించుకున్నది

కావున 30-6-67 నుండి మీ సర్వీసులు రద్దుపరచి మీకు కావలసిన ప్రతి తలమున 30-6-67 మధ్యాహ్నం 1-00 గంటలుండి 5-00 గంటలవరకు ఆఫీసులో కాని లేక సికింద్రాబాద్, 48 సరోజినీదేవీరోడ్ లోని గెస్ట్ హౌస్ నందు కాని తెలియజేయడమైనది.

మేనేజింగ్ డైరెక్టర్

ఏమంటు కావలెను

ప్రతి పూరులోను ప్రత్యేక "సెల్సు" ప్రారంభించడం 25% కమీషను పై అమ్మడానికి నిజాయితీ కలిగిన సెంట్రల్ ఏజెంటు కోసం వెతుకుతున్నాము

NATIONAL CORPORATION (F)
POST BOX 1258, Delhi-6.

హైదరాబాదు పిలుపు

వ్యాధిగ్రస్తులు పరమాణు బలహీనత అతిసార రోగములు కలుగు విరుగుట కాళ్ళ దద్దు హెపాటిటిస్ అతి మూత్రము బ్యూరోకెమ్ ఫిట్స్ ఉత్పత్తి మూలశంక, ప్రపంచ మొదలైన వ్యాధులన్నిటికి

ప్రత్యేకాతత్వవేత్త

కవిరాజ్ పండిత్ శుద్ధాదత్ శర్మతో

దీనికు తెలియపరచు కార్యక్రమం ప్రచారం నిర్వహించడం. హైదరాబాదులో, జూన్ 1.2. తేదీలు, ఉదయం 7-30 నుండి మ. 1-00 వరకు మ. 4-00 నుండి రాత్రి 7-30 వరకు కాజ్ కుతాత్ హోటల్ కింగ్ కోఠి రోడ్ ఫోన్: 85591 సమయానికి హాజరుగా తెలియకుండా రోగి నిదానంలో తరలి వస్తారు.

ఈ కార్యక్రమాన్ని గుర్తుంచుకుని వీరి అమూల్య వైద్య సలహాలను పొందండి.

KALPA PHARMACY
NAVARATNA CHOWK.
JULLANDAR CITY (Punjab)

17వ సంచిక శుక్రవారం

కమల్ సరోజ్

హైదరాబాద్ కోఠి థియేటర్ 2-30 6-00 9-30

మరియు

కాకినాడ - తరంగిణి

ఎస్.ఎస్.ఎ. రిలీజ్

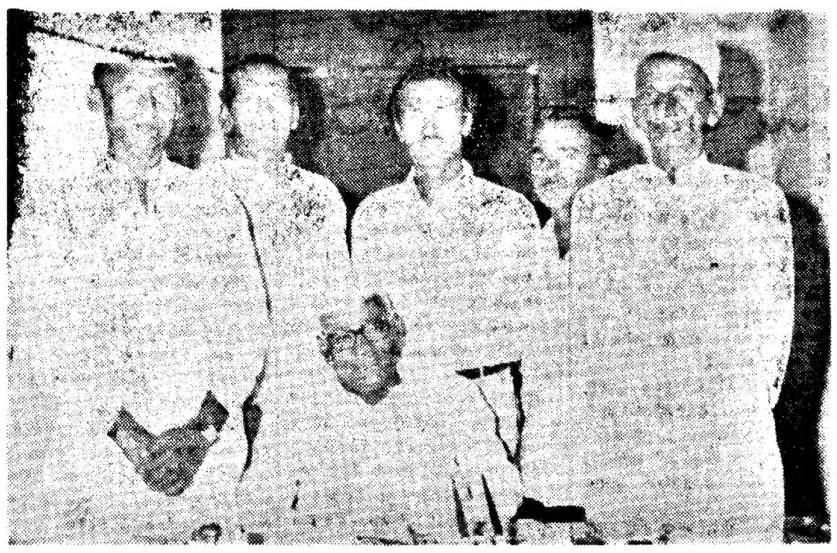

సికిందరాబాద్ కంటోన్మెంట్ బోర్డు ఎన్నికలలో కాంగ్రెస్ మద్దతుతో ఎన్నికైన అభ్యర్థులు శ్రీయుతులు వి హీరాలాల్ ఎమ్ కృష్ణారెడ్డి, ఎస్.అగస్టాధర్ సలాల్ మహమూద్ కావన పత్యుడు శ్రీ వి రామారావు ముఖ్యమంత్రి శ్రీ బ్రహ్మానంద రెడ్డి కలుసుకొన్నప్పటి దృశ్యం.

బెంగాల్ బొగ్గుగనుల కార్మికుల ఇబ్బందుల నివారణకు కేంద్ర కార్మికశాఖ చర్యలు

న్యూఢిల్లీ మే 28 (పిటిఐ)

ఉత్తర బెంగాల్ లో అసన్సోల్-రాణీగంజ్ ప్రాంతంలోని బొగ్గుగనుల కార్మికులలో నెలకొనిన అసంతృప్తి వివర్ణ కేంద్ర ప్రభుత్వం ఆందోళన చెందుతున్నదని ఈ ప్రాంతంలో కార్మికుల ఇబ్బందుల నివారణకు చర్యలు గైకొనవలసిన ధన్‌బాద్ కార్యస్థానంగా డిప్యూటీ లేబర్ కమిషనర్ ను ఆదేశించినట్టు కార్మిక వర్గాలవారు తెలియజేశారు

బెంగాల్ లో బొగ్గుగనులలో ఇప్పటి వరకు 80శాతం ముట్టడి సత్యాగ్రహం ఘెరావ్ జరిగినవి. ఈ ఉద్యమం ప్రధానంగా నీహార్ లోని గనుల ప్రాంతానికూడా వ్యాపిస్తున్నది

ఆసన్సోల్ ప్రాంతంలో గనుల యజమానులు కార్మికుల సంఖ్య పెంచుతూ ఉన్నారు ఈ కారణంగా సమస్యలు మొదలు కలతకాల అయ్యాయి. వీరిని కాపాడుతున్నారనీ కార్మికులుకూడా అయ్యారు దరిచేస్తున్నారని తెలుస్తున్నది కొన్ని చోట్ల ఘర్షణలుకూడా సంభవించినవి.

కేంద్ర ప్రభుత్వం ఈ ప్రాంతంలో కార్మికుల సంఖ్య పెంచుతూ ఉన్నది కార్మికుల ఇబ్బందులు తీర్చడానికి ముఖ్యంగా కార్మికుల కనీస వేతనాల బోనస్ చట్ట ప్రకారం కార్మికులకు చెల్లించవలసిన సొమ్ము ఎగవేత చెల్లింపులో జాప్యం మొదలగు కేసుల సత్వర పరిష్కారానికి వీలుగా కార్మిక చట్టాలను సవరించాలనికూడా కేంద్రం యోచిస్తున్నట్టు అధికార వర్గాలవారు తెలియజేశారు

ఈ ప్రాంతంలో గనుల యజమానులు కార్మికులకు మధ్య ఏర్పడిన వివాదాలలో చట్టరీత్యాగల కార్యక్రమాలను యజమానులు నిర్వర్తించనివి పరిణామాలు దాదాపు 80 శాతం వున్నాయని ఈ ప్రాంతంలో పర్యటించి వచ్చిన తరువాత బెంగాల్ కార్మిక శాఖామంత్రి శ్రీ సుబోధ్ బెనర్జీ కలకత్తాలో పత్రికా విలేకరుల గోష్ఠిలో ప్రకటించినవిషయం పాఠకులకు విదితమే

కార్మికులు ఘెరావ్ ఉద్యమాలకు పూనుకోవడం జాతీయదేశం కాదని కేంద్రం ప్రకటించినప్పటికీ, ఘెరావ్‌ల మూలంగా గనులు మూతపడకుండా విరోధించడానికి ఘెరావ్ పూర్తిగా నివారించడానికి కార్మికులకు ఎటువంటి కారణాలు పాటులు లభించకుండా చూడడానికి వీలుగా చర్యలు గైకొనడానికి, చట్టాలు రూపొందించడానికి యోచిస్తున్నారు.

కేంద్ర కార్మికశాఖ స్టేట్ మంత్రి శ్రీ యల్. యన్ మిశ్రా చీఫ్ లేబర్ కమిషనర్ శ్రీ ఎ వెంకటాచలం ఇటీవల ఈ ప్రాంతాలలో పర్యటించి పరిస్థితులను స్వయంగా పరిశీలించారు.

ఈ ప్రాంతంలో గనులలో కార్మికులకు దిల్లీలో వసతులు వేతనాలు చెల్లించడంలేదని మరికొన్ని సంస్థలలో అసమర్థంగా అలక్ష్యం చేస్తున్నారని పారిశ్రామిక ట్రిబ్యునల్ వద్ద కార్మిక వ్యాయస్థానం చట్టరీత్యా నియమించిన వేజ్ బోర్డులు. విచారణ సంఘాల తీర్పులను యజమానులు అమలుచేయడంలేదనీ కార్మిక సంఘాల కార్యకలాపాలపై దుష్ప్రచారం చేస్తున్నారనీ. కార్మిక సంఘాలు ఫిర్యాదు చేసినవి.

యజమానులకు విధ్వంస పాత్రులైన పిల్లలు కార్మికులపై జరుగుతున్న దాడులను పోలీసులు నివారించడం లేదని ఈ కార్మికులను పోలీసులు రక్షించడంలేదనీ యజమానులు ఫిర్యాదు చేస్తున్నారు.

కేంద్ర కార్మికశాఖ చీఫ్ లేబర్ కమిషనర్ ఇటీవల ఈ ప్రాంతాన్ని సందర్శించిన సమయంలో ఉభయవర్గాలతో చర్చలు జరిపి క్రమశిక్షణతో నియమావళిని రూపొందించి ఈ మార్గాలను కట్టుబడి పోవడానికి ఉభయ వర్గాలను ఒప్పించినట్టు తెలుస్తున్నది.

ఉభయ వర్గాలలో ఏ ఒక వర్గానికి చెందినవ్యక్తి కూడా జరిపిన కర్రలు ధరించారు ఉన్న శాంతి కార్యక్రమం కాంతియతంగా కొనసాగించాలని. చట్టరీత్యాగల కార్యక్రమాలను ఉభయ వర్గాలవారు విధిగా అమలు జరపాలి.

అయితే యజమానులు మాత్రం ఒక పరతు పెట్టారు. యజమానుల పరిస్థితి కేంద్ర కాయకత్వం ఈ నియమావళిని ఆమోదించిన తరువాతనే కార్మికులు అంగీకరిస్తామని యజమానులు తెలియజేశారు.

బొగ్గు గనులలో కార్మికులు సమ్మెలను విరమించడానికి యజమానులు కార్మికులు ఉభయవర్గాలవారు ఒప్పుకున్నట్టు అధికార వర్గాలవారు తెలియజేశారు.

గని యజమానులు కాము ప్రత్యేకంగా నియమించిన కిబ్బందికి మూడవ యుద్ధాలు ఇస్తున్నారనీ వారు తమయుద్ధాలు ధరించి తిరుగుతూ వున్నారనీ కార్మిక సంఘాలు ఫిర్యాదు చేసినవి.

ఘెరావ్ తొలగింపుకై బెంగాల్ ముఖ్యమంత్రి ఆదేశం

కలకత్తా మే 28 (పిటిఐ)

ఉత్తర బెంగాల్ లోని ఐదు జిల్లాలలో కాపు విద్యుచ్ఛక్తి కోర్టుకార్యాలయాలలో యూనియన్ 17వ తేదీనుండి కొన్ని స్థానిక సమస్యలపై కొందరు కార్మికులు జరుపుతున్న ఘెరావ్‌ను తేదీకలపనిదిగా బెంగాల్ ముఖ్యమంత్రి శ్రీ అజయ్‌కుమార్ ముఖర్జీ పోలీసులకు ఉత్తర్వు చేసారు

విద్యుచ్ఛక్తి శాఖ అధికారి పి.కె. ఇంజనీర్ ను ఘేరావ్ చేసిన కార్మికులు పోలీసుల జోక్యంతో "ఘెరావ్" విరమించారు

జబల్పూర్ పరిస్థితి మెరుగుదల

జబల్పూర్. మే 28 (పి.టి.ఐ)

జబల్పూర్ పరిస్థితి నిన్నటికన్నా కొద్దిగా మెరుగుపడినది నిన్నటి నుండి నేటి ఉదయంవరకూ ఇక్కడ ఘర్షణలు సంభవించలేదు ఒకరుగాలేదని జిల్లా మేజిస్ట్రేట్ ప్రకటించారు.

కుటుంబ నియంత్రణ కార్యక్రమాలకు ప్రపంచ ఆరోగ్యసంస్థ సహాయం

న్యూఢిల్లి మే 28 (పిటిఐ)

పశ్చిమదేశాలు కోరినట్టయితే అయా దేశాలలో కుటుంబ నియంత్రణ కార్యక్రమాలకు సహాయం చేయడానికి ప్రపంచ ఆరోగ్యసంస్థ ప్రధానమైన నిర్ణయం గైకొన్నదని కేంద్ర ఆరోగ్య కుటుంబ నియంత్రణ శాఖ మంత్రి డాక్టర్ చంద్రశేఖర్ వేదిక్కడ చెప్పారు.

జెనీవాలో ఇటీవల జరిగిన ప్రపంచ ఆరోగ్య సమావేశాల్లో భారత ప్రతినిధి వర్గానికి డాక్టర్ చంద్రశేఖర్ నాయకత్వం వహించారు స్వదేశానికి తిరిగి వచ్చిన అనంతరం ఆయన నేడు ఒక ఇంటర్వ్యూలో పై విధంగా చెప్పారు. కుటుంబనియంత్రణ పట్ల కాథలిక్ (క్రైస్తవ) దేశాల అభిప్రాయాలన్నప్పటికీ ప్రపంచ ఆరోగ్యసంస్థ ఈ సమస్యపట్ల ఇంతవరకు అవలంభించిన వైఖరిలో మార్పువచ్చడం ముఖ్యమైన పరిణామమని అన్నారు. ఈ మార్పు ఫలితంగా, పశ్చిమదేశాలలో కుటుంబ నియంత్రణ కార్యక్రమాలకు తోడ్పాటు ప్రపంచ ఆరోగ్యసంస్థ కార్యక్రమాలలో భాగంగా ఉంటుందని ఆయన చెప్పారు.

ప్రపంచ ఆరోగ్యసంస్థ నిర్ణయం దృష్ట్యా భారతదేశంలో కుటుంబ నియంత్రణ కార్యక్రమాన్ని విశ్వ మనవ

లే, కార్గిల్ ప్రాంతంలో జూన్ 1న పోలింగ్

న్యూఢిల్లి. మే 28 (యు.ఎన్.ఐ)

హిమాలయాలలో 12 వేల అడుగుల ఎత్తున లడఖ్‌లోని లే కార్గిల్ ప్రాంతాలలో ఉన్న 50 వేలమంది ప్రజలు జూన్ 1వ తేదీన పోలింగ్‌లో పాల్గొంటారు. కాలుగడ్డ ఇసరల్ ఎన్నికలు అంతటితో సమాప్తమౌతాయి.

హిమాచల్ ప్రదేశ్‌లోని లాహౌల్ స్పితి కార్కార్ అసెంబ్లీ నియోజక వర్గాలలో మే 28 నుండి 8 గంటలకు పోలింగ్ పూర్తి అవుతుంది ఈ ఎన్నికల కలితాలు జూన్ మొదటి వారాంతంలోగా ప్రకటిస్తారు. ఈ ప్రాంతాలలో మంచు పేరుకు పోయివున్న కారణంగా పోలింగ్ కాలాలు వదిలివి

పోస్టల్ చార్జీల హెచ్చింపు నుండి మినహాయింపు కొరకై విజ్ఞప్తి

హైదరాబాద్ మే 28 (పిటిఐ)

వాణిజ్యపత్రికల పోస్టల్ చార్జీలలో 8 పైసల హెచ్చింపు అమలు నుండి మినహాయింపునకై ప్రభుత్వానికి విజ్ఞప్తి చేయాలని చిన్న మధ్యతరహా పత్రికల సంఘ కార్యదర్శుల కార్యవర్గం చేయడం నిర్ణయించింది

కేంద్ర ఆర్థిక మంత్రి సమాచార మంత్రికి పై విధంగా విజ్ఞప్తి చేసి ప్రయత్నాలు చేపట్టాని కార్యవర్గ నిర్ణయించింది "దక్కన్ క్రానికల్" మేనేజింగ్ ఎడిటర్ శ్రీ కె అరి సుబ్బారావు కార్యవర్గ సమావేశానికి అధ్యక్షత వహించారు

స్వతంత్ర పార్టీ జిల్లా యూనిట్లకు గౌతులచ్చన్న విజ్ఞప్తి

హైదరాబాద్ మే 28 (ఎ.ఎన్.ఐ)

స్వతంత్ర పార్టీలో ఎక్కువ మంది క్రియాశీల సభ్యులు చేరినందున జిల్లా యూనిట్లకు బలగాలు పూనుకొనవలసి కర్తవ్యం అనతికాలి సమావేశాలు జరపడం జరుగుతుందని రాష్ట్ర స్వతంత్ర పార్టీ అధ్యక్షుడు శ్రీ గౌతులచ్చన్న ఒక ప్రకటనలో

వచ్చేనెల 30వ తేదీలోగా పార్టీలో సభ్యులను చేర్పడం పూర్తిచేయాలన్నారాయన.

సభ్యులను చేర్పించే కార్యక్రమం గడువులోపల పూర్తిచేయడానికి జిల్లాలవారు చురుకుగా కొనసాగించవలసిందని శ్రీ లచ్చన్న కార్యకర్తలకు విజ్ఞప్తి చేసారు.

భారత్ కళామందిర్ ఎన్నికలు

హైదరాబాద్, మే 28

శ్రీ ఎమ్ జాగా రెడ్డి, కావలసిన సభ్యులు అధ్యక్షతన జరిగిన ఒక సమావేశంలో, భారత్ కళామందిర్ ను స్థాపించేటందుకు నిర్ణయం గైకొన్నారు భారత్ కళామందిర్ కార్యవర్గ సభ్యులుగా క్రింది వారు ఎన్నికైనారు

శ్రీ ఎమ్ జాగా రెడ్డి (అధ్యక్షులు) శ్రీ పటాలా రామకృష్ణ శ్రీ అల్లా ఉద్దీన్ పాషా శ్రీ పోతు కూచి పాండురంగారావు ఉపాధ్యక్షులు. శ్రీ కె.ఆర్.కె. మోహన్ (ప్రధాన కార్యదర్శి) శ్రీ అజయ్ అలిభాష్. శ్రీ కె మల్లికార్జునరావు (సహాయ కార్యదర్శులు) శ్రీ ఇక్రమ్ జావిద్ (అర్థనైతిక కార్యదర్శి) శ్రీ జగార్జన్ రావు (అసిస్టెంట్ అర్థనైతిక కార్యదర్శి) శ్రీ మోయిన్ ఉద్దీన్ బేగ్ (అర్థిక కార్యదర్శి) శ్రీ హామీద్ హుసేన్ (సహాయ అర్థిక కార్యదర్శి) శ్రీ టి కృష్ణమోహన్ రావు (వ్యవహార కార్యదర్శి) శ్రీ ఇబ్రహీమ్ పటేల్ (సహాయ వ్యవహార కార్యదర్శి)

భారత్ కళామందిర్ కార్యవర్గ సభ్యులుగా క్రింది వారు ఎన్నికైనారు: శ్రీ వి. ఎస్ శేఖర్ రెడ్డి. శ్రీ చందర్ శ్రీ జాన్ పి శ్రీ ఎస్ ఎమ్ ముబీన్ శ్రీ కె రామదేవరావు శ్రీ అమీర్ యూసుఫ్ కె. శ్రీ అలిముద్దీన్ హైదర్ శ్రీ ఎమ్ సూర్యనారాయణ్

వివాహములకు క్రొత్త సరుకులు
నీలకంఠం నల్లములు
బట్టల దుకాణం
N.N CLOTH MERCHANT
ESTD. 1914
సుల్తాన్ బజార్, హైదరాబాద్. ఫోన్: 41907

బనారస్ ఎంబ్రాయిడరీ - టర్బన్ - టిష్యు - కంచి - ధర్మవరం
చీరలలో ప్రత్యేక ఎంపికలు
6 గజముల నుండి 9 గజముల వరకు

వివాహములకు
ధర్మవరము, కంజీవరము, గద్వాల చీరలు
ఆర్. ఆర్. గోపాల్
పత్తర్‌ఘట్టి, హైదరాబాద్ ఫోన్ నెం: 41964

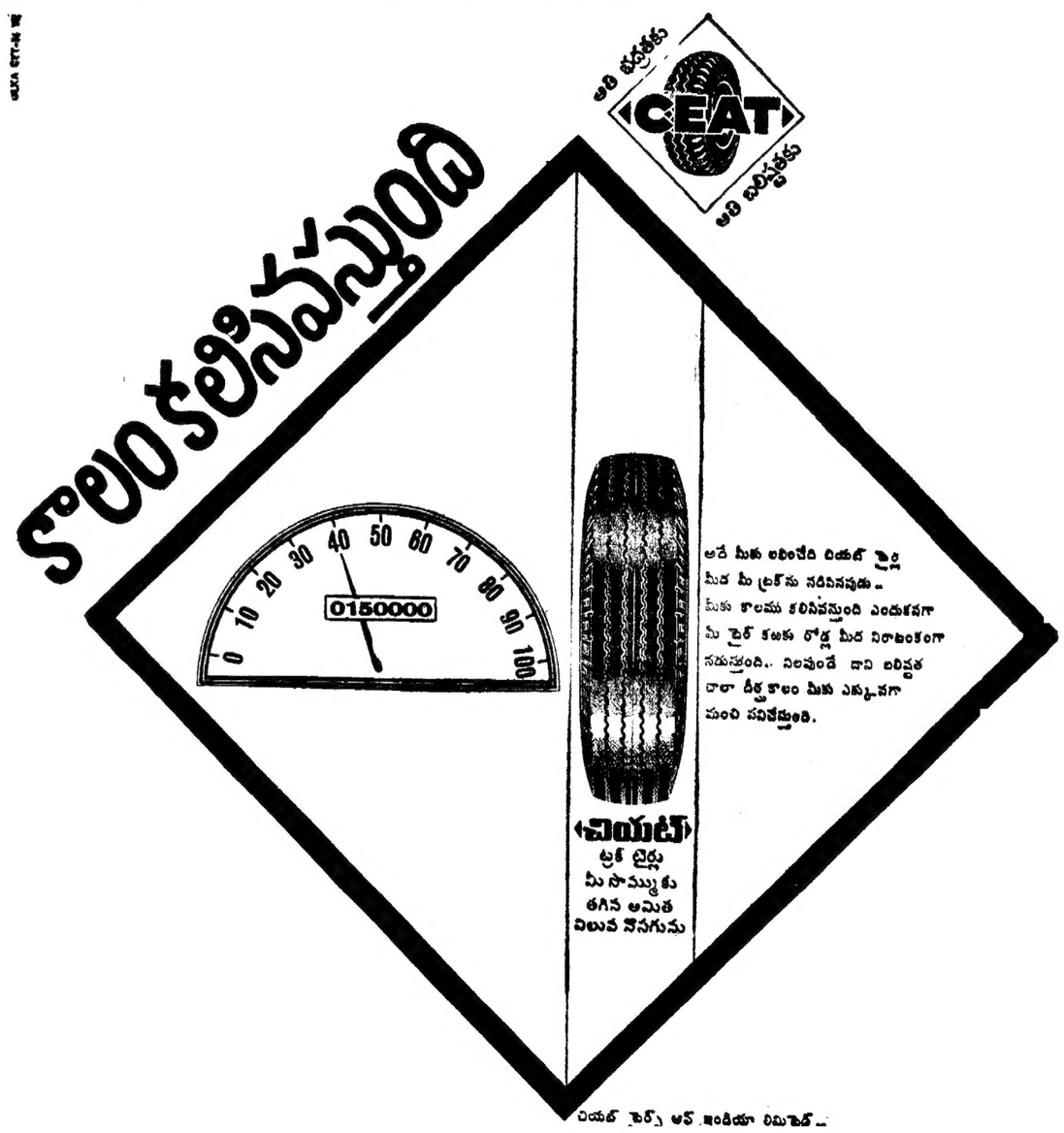

జూలై 13 లోగా పర్వత ప్రాంత సమస్య పరిష్కారం కాకపోతే ప్రత్యక్ష చర్య

అస్సామ్ కొండ నాయకుల వైఖరి

షిల్లాంగ్, మే 28 (యు ఎన్ ఐ)

జూలై 13వ తేదీలోగా అస్సామ్ పర్వత ప్రాంతాల సమస్యను కేంద్రం పరిష్కరించకపోతే ప్రత్యక్షచర్య చేపడ్తామని పర్వతప్రాంత జాయింట్ కౌన్సిల్ అధ్యక్షుడు శ్రీ పి. టి. టంగన్ గత శనివారం గౌహతిలో విలేకరులకు తెలిపారు. పర్యటనలో భాగంగా ఇక్కడ అధికారులతో చర్చలు జరిపారు.

కేంద్ర హోంమంత్రి శ్రీ వై. బి. చవాన్ గత నెలలో గౌహతిలో విలేకరులతో మాట్లాడుతూ పర్వత ప్రాంతాల సమస్యకు త్వరలో పరిష్కారం కనుగొంటామని ప్రకటించారు. ఆ తరువాత ఈ సమస్యపై చర్చించేందుకు ఇక్కడ అధికారులతో సమావేశాలు జరుపుతున్నారు. సమస్య అనుకొన్న వ్యవధిలో పరిష్కారం కాకపోతే ప్రత్యక్ష చర్య ప్రారంభించడమే ఉత్తమ మార్గమని నిశ్చయించినట్లు తెలుస్తున్నది.

గత జనవరి 18వ తేదీన ఢిల్లీలో ప్రకటించిన పౌరులే స్వయం ప్రతిపాదన ఆరు నెలల వ్యవధిలో అమలు జరిగి ఉండవలసి ఉంది. ఈ ప్రతిపాదనకు ఇతర ప్రాంతాల ప్రజల ప్రతిఘటన తీవ్రంగా ఉండటంవల్ల అమలుజరిగే అవకాశం లేదట్లే.

ఆర్థిక వ్యవహారాల నిర్వహణ పరిశీలక బృందం నివేదిక

పరిపాలనా సంస్కరణల సంఘానికి సమర్పణ

న్యూఢిల్లీ, మే 28 (పిటిఐ)

పరిపాలనా సంస్కరణలపరిశీలనం నియమించిన ఆర్థిక వ్యవహారాల నిర్వహణా పరిశీలకబృందం సమర్పించిన ఇక్కడ శ్రీ వి. వి. తుప్పయ్య అధ్యక్షతన సమావేశమై తన నివేదికను తుది రూపు దిద్దింది. ఈ నివేదికను ఈ బృందం అధ్యక్షుడు సంస్కరణల సంఘానికి అందజేశారు.

బడ్జెట్టుల విభాగాన్ని సంస్కరించడం, వ్యయాన్ని ఆదుపు చేయడం, కేంద్ర రాష్ట్ర ప్రభుత్వాల మధ్య ఆర్థిక సంబంధాలను నిర్దేశించే విధానాలను గురించి నివేదికలో పరిశీలించారు.

ఈ పరిశీలన బృందంలో పరిశ్రమల శాఖ కార్యదర్శి శ్రీ ఎస్. ఎస్. జాఫా హైదుస్సాన్ లివర్స్ అధ్యక్షుడు శ్రీ వి. ఎస్. టండన్ భారత పారిశ్రామిక వాణిజ్య మండలుల సమాఖ్య ప్రధాన కార్యదర్శి శ్రీ జి. ఎల్ గవ్హాలి పరిపాలనా సంస్కరణల సంఘం సంయుక్త కార్యదర్శి శ్రీ ఎస్. ఎస్. పాండే, లోంబాయి విశ్వవిద్యాలయం ఆర్థిక విభాగాధిపతి ఆచార్యుడు, డాక్టర్ కె. టి. అబ్దాబాలా సభ్యులుగా ఉన్నారు.

నాగా రాష్ట్రంలో యుద్ధ విరమణ మరో మూడునెలల పొడిగింపు

కొహిమా, మే 28 (పిటిఐ)

నాగా రాష్ట్రంలో యుద్ధ విరమణ సదుపాయం మొదటి తేదీ నుండి మరో మూడు నెలలు పొడిగించినట్లు ఇక్కడ అధికారికంగా ప్రకటించారు.

ఇప్పుడు ఈ ప్రాంతంలో యుద్ధ విరమణ అగమ్య కాకుండా చర్యలు జరుగుతున్నట్లు కొనసాగుతుంది.

కుటుంబ నియంత్రణ కార్యక్రమానికి స్వీడన్ సహకారం

స్టాక్‌హోమ్, మే 28 (యూఎన్ ఐ)

భారతదేశంలో కుటుంబనియంత్రణ కార్యక్రమాలకు తోడ్పడడానికై స్వీడన్ 160 లక్షల రూపాయల వ్యయంతో కూడిన పథకాన్ని త్వరలో చేపట్టనున్నట్లు నేడు ఇక్కడ అధికార వర్గాల వారు చెప్పారు.

నిపుణులు కార్యకర్తల రూపంలోను, వస్తువులు ఇతరపరికరాల రూపంలోను స్వీడన్ అందజేసే సహాయం సుమారు 1 40 000 స్వీడిష్ క్రోనర్లు ఉండవచ్చునని అదే వర్గాల వారు తెలుపుతున్నారు. ప్రాథమిక దశలో ఈ కార్యక్రమం ఐదేళ్ల పాటు సాగుతుంది.

స్వీడన్ ముగ్గురు సభ్యులతో కూడిన నిపుణుల బృందాన్ని వచ్చే సెప్టెంబర్ లో భారతదేశానికి పంపుతుందట. అక్కడ కుటుంబ నియంత్రణ కార్యక్రమం అమలును పరిశీలించి తరువాతనే ఎంత మేరకు సాయం చేయగలదో నిర్ణయించగలదని ప్రభుత్వ ప్రతినిధి ఒకరు చెప్పారు.

ప్రపంచ ఆరోగ్య సంస్థ మహాసభకు హాజరైన భారత ప్రతినిధి వచ్చిన వార్తలు కుటుంబ నియంత్రణ కార్యక్రమం అమలు గురించి అధికారులతో చర్చలు జరిపారు.

"వియత్నామ్‌పై చర్యలకు సిద్ధం"

అమెరికా విదేశాంగమంత్రి డీన్ రస్క్ ప్రకటన

వాషింగ్టన్, మే 28 (యూఎన్ ఐ)

ఎడతెగని పక్షంలో ఎట్టి పరిణామాలకు సిద్ధంగా ఉన్నామని అమెరికా విదేశాంగ మంత్రి డీన్ రస్క్ ప్రకటించారు.

ఉత్తర వియత్నామ్‌పై బాంబుల విరమణలో ఏవో కొంత తీవ్రతను సడలించి రెండవ ఎట్టి చర్య గురించి వియత్నాం చర్చించడానికి సిద్ధంగా ఉన్నట్టు డీన్ రస్క్ శుక్రవారం ప్రకటించారు.

కలకత్తాలో అల్లరి మూకల దౌర్జన్యకాండ

(1వ పేజీ తరువాయి)

తేలిపోయిందని శ్రీ రామ్ రిపోర్టు అందరు పోలీసు బలాలు కాగా పేలాకులు కాస్త బాయి ప్రయోగానికి పూనుకొన్నాయని అంటే మూక హింసాచర్యలు మితిమీరి పోవడంతో అంటే అంటేలుగా కాల్పులు కూడా జరిపారని అయన అన్నారు.

కాల్పులవల్ల జరిగిన పరిణామం ఎవరిదంటే గుంపులు చెదరిపోయాయని అయన చెప్పారు పరిణామం 1-15 గంటల తరువాత తిరిగి సంఘటనలు జరిగినట్లు సమాచారం మేరకు అందలేదని అయన చెప్పారు.

పైన్యాన్ని మొదట ఉదయం 10-30 గంటలకు హెచ్చరించామని, తరువాత ముప్పు జాగ్రతలోసం పగలు 2 గంటల మధ్య చర్యలు ప్రారంభించామని కోరామని అయన చెప్పారు.

సిద్ధాలోమా మరికొన్ని పరిసర ప్రాంతాలలో మా కూడా ఉద్రిక్తత నిర్వర్తించట్టు. అక్కడ కూడా పోలీసులు పరిస్థితి అదుపులోనే ఉన్నట్టు కూడా శ్రీ రామ్ తెలియజేశారు.

పరిస్థితి అదుపులోనికి జాగ్రత చర్యలన్నిటిని గైకొన్నామని కూడా అయన చెప్పారు.

ఈ సంఘటనలగురించి కేంద్రహోంమంత్రి కాకుండా, ప్రణాళిక కార్యదర్శిలో ఉన్న ముఖ్యమంత్రి శ్రీ అజయ్ కుమార్ ముఖర్జీ పూర్తిగా తెలియజేశారని శ్రీ రామ్ తెప్పారు. కేంద్ర రిజర్వ్ పోలీసును పంపించ తోడ్పడుతామని కేంద్రం మాటిచ్చిందని పైన్యాన్ని పిలిపించాము గనుక కేంద్రం దేశాన్ని పంపాయాన్ని విరమించి రావాలని కూడా శ్రీ రామ్ చెప్పారు.

ఒక రిజర్వు ప్యాక్టరీ ఒక పండ పరిశ్రమల ప్యాక్టరీ, రెండు మోటారు కార్లు పూర్తిగా దగ్ధమైపోయినట్లు అల్లరిమూకలు అనేక వివిధ గ్రహాలకు ఒక వర్కింగ్ హోంకు నిప్పుపెట్టినట్లు గృహస్థుల ఇళ్లలోకి కూడా జొరబడి పట్టు. లూటీచేసినట్లు యు ఎన్. ఐ విలేకరి వార్తిస్తున్నాడు.

యు. ఎన్. ఐ. విలేకరి ఇంకా ఈ విధంగా వార్తిస్తున్నాడు.

అగ్ని నిర్వాపకదళం ఇంజనుమంటల జ్వాలాదాడికి పైన ప్రయత్నాలకు అడ్డు తగులుతూ అల్లరిమూకలు అపేక్షించి, ఆటంకాలు కూడా నిలిపారు.

ఈ అల్లరి జరిగిన ప్రాంతాలలో వీధులు పదుకు అన్నీ రాళ్ళు, ఇటుకలు, పగిలిన పోలీసుల ముక్కలతో నిండి ఉన్నాయి.

పాలిత మండలం కాంగ్రెసేతర మంత్రి అధ్యక్షురాలు జాతీయ లక్ష్మీచూడ్ పరిరక్షణ హోంమంత్రి శ్రీ ఎమ్. దిలీప్ రంజన్ ఫ్యాక్టరీని అయన నివసిస్తున్న రెండు తమ్ముల భవనాన్ని ఈ అల్లరి మూకలు పూర్తిగా భస్మం చేశాయి శ్రీ దిలీప్ కుటుంబసభ్యులపై దౌర్జన్యం చేశారు.

ఈ అల్లరి దౌర్జన్యాలకు భయపడి ఇక్కడి కూడా అల్లరి జరగవచ్చు నన్న అనుమానంతో తమ ప్రాంతాలలోని ప్రజలు తమ ఆస్తుల భారీని కాపాడుకొన్నారు.

నేడు పశ్చిమ బెంగాల్ ప్రభుత్వం ఒక పత్రికా ప్రకటనలో ఈ అల్లరిమత కలహాలుగా చిత్రించడానికి కొందరు ప్రయత్నిస్తున్నారని, వీటిని మేమా ఇటువంటి అల్లరి తీవ్రంగా అణచివేయడానికి ప్రభుత్వం కృతనిశ్చయమై ఉన్నదని, శాంతి పరిరక్షణలో ప్రజలు ప్రభుత్వానికి తోడ్పడాలని విజ్ఞప్తి చేశారు.

నాసర్ హెచ్చరిక

(1వ పేజీ తరువాయి)

దళాలను తక్షణమే ఉపసంహరించవలసిన విమానాలను పిల్చుట చేసుకొంటున్నారు ఈ ఘట్టాలు అత్యంత ఉత్కంఠ కల్గిస్తాయని అధ్యక్షుడు చెప్పారు.

ఈనెల 31వ తేదీనుండి శాంతియుత పరిష్కారానికి కలిసికట్టుగా ప్రయత్నాలు మొదలుకుంటాయి ఎయిర్ ఇండియా సంస్థ ఐదు ప్రత్యేక విమానాలలో 600 మందిని స్వదేశానికి తరలిస్తుంది.

అమెరికాకు సోవియట్ రహస్య సందేశం

సోవియట్ ప్రభుత్వంమంత్రి అమెరికా ప్రభుత్వానికి పంపిన రహస్య సందేశం అందినది మధ్యప్రాచ్య పరిస్థితులకు సంబంధించి చిరదే అయితే తుదకు శాంతి పడడం అవుతున్నది.

సోవియట్ కాంగ్రెసువారి అమెరికా విదేశాంగశాఖ మంత్రి డీన్ రస్క్‌కు పంపిన సందేశంలో పరిస్థితి తీవ్రతను తగ్గించడానికి ఇజ్రాయిల్ పక్షాన ఉన్నట్టు తెలుస్తున్నది.

సోవియట్ కాంగ్రెసువారి అమెరికా విదేశాంగశాఖ మంత్రి డీన్ రస్క్‌కు పంపిన సందేశం అరబ్ దేశాలకు ఇజ్రాయిల్ పక్షాన ఉన్నట్టు తెలుస్తున్నది.

ఇజ్రాయిల్‌కు రష్యా తప్పు

మధ్యప్రాచ్య సమస్యను శాంతియుతంగా పరిష్కరించుకోవడానికి ఇజ్రాయిల్ కు రష్యా హితవు చెప్పింది.

సోవియట్ ప్రధాని కోసిగిన్ మంత్రి ఇజ్రాయిల్ ప్రధాని లెవిఎష్కోల్ కు పంపిన అందిన సందేశంలో ఏ విధమైన విజ్ఞప్తి ఉన్నట్టు తెలుస్తున్నది. సోవియట్ రాయబారి ఈ సందేశాన్ని టెల్ అవీవ్‌లో పంపిన అ దశేశారు.

అధ్యక్షుడు నాసర్‌కు జాన్సన్ విజ్ఞప్తి

పోరాటాలకు దారితీసే చర్యలకు పూనుకోవలదని వ్యాఖ్యలకు రిపబ్లిక్ అధ్యక్షుడు జాన్సన్ అమెరికా అధ్యక్షుడు జాన్సన్ విజ్ఞప్తి చేసినట్టు అల్ అహ్రామ్ నేడు వెల్లడించింది.

యుద్ధం నివారణకై పోప్‌పాల్ విజ్ఞప్తి

మధ్యప్రాచ్యంలో యుద్ధనివారణ యత్నాలకు మద్దతునివ్వవలసిందిగా ప్రపంచ నాయకులకు పోప్ పాల్ పిలుపునిచ్చారు.

శాసన మండలిలో వైద్యవృత్తి ప్రాతినిధ్యానికై విజ్ఞప్తి

రిటైర్డ్ మెడికల్ ప్రాక్టీషనర్ తీర్మానం

హైదరాబాద్, మే 28 (ఎన్ ఎస్ ఎస్)

రాష్ట్ర శాసనమండలిలో ఇద్దరు వైద్యవృత్తి వారులకు ప్రాతినిధ్యం కల్పించవలసిందని రాష్ట్ర రిటైర్డ్ మెడికల్ ప్రాక్టీషనర్ల సంఘం ఆంధ్రప్రదేశ్ గవర్నర్‌ను కోరింది.

నిన్న అక్కడ జరిగిన రాష్ట్ర రిటైర్డ్ మెడికల్ ప్రాక్టీషనర్ల కౌన్సిల్ సమావేశంలో సంఘ అధ్యక్షుడు డాక్టర్ ఎం. ఆనంద్ అధ్యక్షతన సమావేశం రిటైర్డ్ మెడికల్ ప్రాక్టీషనర్లు వైద్యవృత్తిలో నిపుణులు పద్దతులను తెలుసుకొని వాటిని అవలంబించడంలో వెనుకంజ వేయడంలేదని సమావేశం రాష్ట్రప్రభుత్వాన్ని కోరింది. రిటైర్డ్ మెడికల్ ప్రాక్టీషనర్లు కుటుంబ నియంత్రణ కార్యక్రమం కింద పనిచేయడానికి సిద్ధంగా ఉన్నారని, వారి సేవలను వినియోగించుకోవలసిందిగా విజ్ఞప్తి చేసింది.

రాష్ట్రపతి ప్రభుత్వంతో సంప్రదించకుండా గవర్నర్ నియామకం

కేంద్రం చర్యపై బెంగాల్ ఉప ముఖ్యమంత్రి విమర్శ

కలకత్తా, మే 28 పిటిఐ

రాష్ట్రపతి ప్రభుత్వంతో సంప్రదించకుండా ఇక్కడ గవర్నర్‌ను నియమించడంపట్ల పశ్చిమ బెంగాల్ మంత్రి వర్గం పశ్చిమ బెంగాల్ ముఖ్యమంత్రి వ్యక్తం చేశారు.

ముఖ్యమంత్రి నగరంలో లేకపోవడంతో ఆయన తిరిగి వచ్చిన తర్వాత జరిగే మంత్రివర్గ సమావేశంలో తిరిగి ఈ సమస్యపై చర్చించాలని కేంద్ర ఇక్కడ జరిగిన రాష్ట్ర మంత్రివర్గ సమావేశంలో తీర్మానించారు.

నేడు జరిగిన మంత్రివర్గ సమావేశానికి అధ్యక్షత వహించిన ఉపముఖ్యమంత్రి శ్రీ జ్యోతిబాసు విలేకరులతో మాట్లాడుతూ పశ్చిమ బెంగాల్ కు కొత్త గవర్నర్‌ను నియమించడం పత్రికా వార్తలలో చదివి ఆశ్చర్యపడినట్లు రాష్ట్ర ముఖ్యమంత్రితో సంప్రదించి గవర్నర్లను నియమించడం సంప్రదాయాన్ని ఇప్పటివరకు పాటిస్తూ వచ్చారని ఇప్పుడు ఈ రాష్ట్రంలో కాంగ్రెసేతర మంత్రివర్గం పర్యటించడంవల్ల కాబోలు కేంద్రం తన పద్ధతిని మార్చుకున్నదని అన్నారు.

పశ్చిమ బెంగాల్ ముఖ్యమంత్రి శ్రీ అజయ్ ముఖర్జీ ఢిల్లీ వచ్చినప్పుడు కేంద్ర ప్రభుత్వం తమ సమస్యలు అయితో ప్రస్తావించినదని, కాంగ్రెసేతర పార్టీ కాని వ్యక్తిని నియమించ తగదని కోరినట్లు తెలియజేయలేదని ఢిల్లీలో అధికార వర్గాలవారు చెబుతున్నారు.

ఇటీవలే కేంద్రహోంమంత్రి శ్రీ చవాన్ బెంగాల్ ముఖ్యమంత్రి శ్రీ అజయ్ ముఖర్జీతో టెలిఫోన్‌లో సంభాషించిన సందర్భంలో ఈ సమస్యను ప్రస్తావించి రెండు మూడు పేర్లు సూచించారని, వీరిలో శ్రీ ధర్మవీర కూడా ఉన్నారని ధర్మవీర పేరుకు శ్రీ అజయ్ ముఖర్జీ తెలియజేయలేదని ఢిల్లీలో అధికార వర్గాలవారు వివరించారు.

భద్రతా మండలిపై పరిశీలన

(1వ పేజీ తరువాయి)

అరబ్ రిపబ్లిక్ విన్న విజ్ఞప్తి చేసింది.

భద్రతా మండలి అధ్యక్షుడు పిచి బాన్‌కు ప్రాథమిక లేఖలో అన్యాయకరమైన పబ్లిక్ ప్రతినిధి మహమ్మద్ తోలి ప్రతిధ్వనిగా విజ్ఞప్తి చేశారు.

పోరాట విరమణపై అరబ్ రాష్ట్రాలతో కుదురు కున్న ఒప్పందాలపట్ల నియమావళి ఇజ్రాయిల్ పలుసార్లు ఉల్లంఘించిందని అరబ్ పేర్కొన్నారు.

కెనడాకు రక్షణ అభ్యర్థన

కైరో, అన్యోన్యాభిమతి బజాలో భాగంగా ఈజిప్టులో ఉన్న కెనడా సైనికులను 48 గంటలలోగా స్వదేశానికి రప్పించవలసిందిగా అట్టావాను కైరో అధికారులు కోరింది.

కెనడా సందేశాన్ని మైనా పైఖరి గైకొన్న కారణంగా తాము ఆ చర్య గైకొన్నట్టు అల్ అహ్రామ్ పత్రిక ప్రకటించింది.

అమెరికా యజమాన కార్యాలయంపై బాంబు

బీరుట్, ఇక్కడి అమెరికా రాయబార కార్యాలయ భవనంపై గత రాత్రి బాంబు వేసారు.

జనసమ్మర్దం సంభవించ నప్పటికీ భవనం మాత్రం కొంత దెబ్బతిన్నది.

సేనల నమీకరణ

ఇజ్రాయిల్ సరిహద్దులలో శత్రువు ట్యాంకులు దళాలకు తరలిన అనంతరం బలాలను సమీకరించినట్టు అమ్మాన్ నుండి తెలిసింది.

అరబ్ సైన్యం బిటన్ తన తరఫున ఇజ్రాయిల్ తూర్పు తీరాన ఆకస్మికంగా దుమురు పరనిరా విడిచి వేయడంవల్ల బీరుట్ లోని పాలస్తీనా ఆకస్మికంగా రాయబారి ప్రకటించారు.

ఇజ్రాయిల్ సైనికులకు గాయాలు

టెల్ అవీవ్, గాజా పరిసరాలలో ఉప్పు పాతిపెట్టిన పుడుగులు పేలి ఇజ్రాయిల్ సైనికులు గాయపడ్డారు.

వివాహాది శుభకార్యములకు
బనారసీ, కాంచీపురం, ధర్మవరం పట్టులు
పోతి మరియు పాలిస్టర్ రకాలు
సరసమైన ధరలకు అమ్మబడును
వెంకటరమణ బనారస్ సిల్క్‌హౌస్
ఆంధ్రబ్యాంక్ ఎదుట, కీర్తిదరాబాద్.
ఫోన్: 78548

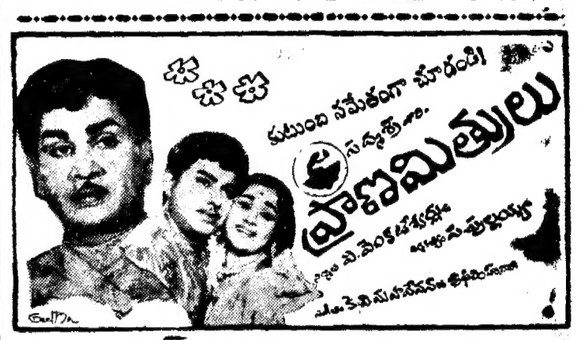

బసంత్ హైదరాబాద్ — అలంకార్ సికింద్రాబాద్
శ్రీ దుర్గ కళామందిర్ - వరంగల్
రోజూ 3 ఆటలు: 2-30, 6-00, 9-30

నేడే చూడండి! నేడే చూడండి!!
నవజాతి చిత్రము
పట్టుకుంటే పదివేలు
సంగీతం: టి. చలపతిరావు దర్శకత్వం: ఎమ్. మల్లికార్జునరావు
ప్రభాత్ హైదరాబాద్ — రాజేశ్వర్ సికింద్రాబాద్
రోజూ 3 ఆటలు: 3-00, 6-15, 9-30
రాజరాజేశ్వరి వరంగల్ — మరియు — సుందర్ ఖమ్మం మెట్ట
వారి రిలీజ్

జంటనగరాలలో 2-6-67 శుక్రవారం
ఉదయం 11 గంటలకు విడుదల
రేఖ అండ్ మురళీ ప్రొడక్షన్స్
పద్మనాభం శ్రీ శ్రీ శ్రీ
మర్యాదరామన్న

పద్మనాభం, నిరంజని, రాజబాబు, మాలతి, సత్యారెడ్డి, మీనాక్షిమూర్తి, నిర్మలమ్మ, ముక్కామల, సి.మీనాక్షి, రాజబాబు, ప్రభాకర్, అన్నపూర్ణ, రత్నకుమారి, జ్యోతి
దర్శకత్వం హేమాంబరధరరావు
నిర్మాత: బి. పురుషోత్తం
సంగీతం: ఎస్. పి. కోదండపాణి
సాగర్ హైదరాబాద్ — అలంకార్ సికింద్రాబాద్
రోజూ 4 ఆటలు: ఉ. 11-00 2-30, 6-00, 9-30
మరియు
లక్ష్మి వరంగల్ — శ్రీనివాసమహల్ ఖమ్మం మెట్ట
వారి రిలీజ్

సోవియట్ చలన చిత్రోత్సవము
(ఆంధ్రప్రదేశ్ ప్రభుత్వ ఆధ్వర్యాన)
దిల్‌షాద్ టాకీసులో
సుల్తాన్ బజారు, హైదరాబాదు
ది ఆల్పైన్ బల్లాడ్ (కథా చిత్రం)
లియోనిడ్ ఇంగిబరోవ్ (వార్తా చిత్రం)
నేడు 3 ఆటలు: మ. 3-30 గం. సా. 6-30, రా. 9-30 గం.
ప్రవేశ రుసుము రు. 2/- రు. 1-50, రు. 1/- 0-50 పైసలు
ప్రతిరోజు కార్యక్రమంలో మార్పు ఉంటుంది
డె రెక్టరు
సమాచార పౌర సంబంధాల శాఖ
ఆంధ్రప్రదేశ్ ప్రభుత్వం, హైదరాబాదు.

వివాహములు, అన్నిశుభకార్యములకు
అందమైన "బి రెలు"
మరియు పసందైన సూటింగులకు
ఫ్యాషన్ వి
పాయిన్ లెస్, ఫోన్: 72258, సికింద్రాబాద్
స్త్రీ పురుషులకు నమ్మకమైన టైలరింగ్

నేటి రాత్రి!! నేటి రాత్రి!
పద్మనాభం సమర్పించు - రేఖా అండ్ మురళీ వారి
దేవత
ఎన్. టి. రామారావు, జానకి, నాగయ్య, పద్మనాభం, నిరంజని
సాగర్ - హైదరాబాద్
రోజూ 3 ఆటలు: 2-30, 6-00, 9-30

అంజలి
అబిడ్స్ సెంటర్ సికింద్రాబాద్ ఫోన్: 74816
రోజూ ఉదయం 10-30 ఆట
"ఇరుగు పొరుగు"
ఎన్. టి. రామారావు, కృష్ణకుమారి, రేలంగి, గుమ్మడి
టికెట్లు: 0-50 రు 1-00 1-40 1 80
5-6-67 నుండి:
"పానిక్ ఇన్ బాంకాక్"

7వ వారం!
కోరి కొనుచుమర్చినది
'హారేకాంచికి చూడియా'
తప్పకుండా చూడండి
టికెటులు: విక్టోరియా పైబాల్కనీ రాత్రి ప్రదర్శన నిలిపివేసినది
ప్యాలెస్ - హైదరాబాద్
రోజూ 3 ఆటలు: 3-30 6-30 9-30
మరియు
విజయలక్ష్మి రామమందిరం
శ్రీ బాలాజీ పిక్చర్స్ రిలీజ్

ఆకాశవాణి

మంగళవారం 30-5-1967

హైదరాబాద్-ఎ

89.42 మీ 3355 కిలోహెర్ట్జ్
ఉ 6-00 నుండి 7-45 వరకు
49.02 మీ. 6120 కిలోహెర్ట్జ్
ఉ 8-00 నుండి 9-30 వరకు
42.02 మీ 7140 కిలోహెర్ట్జ్
ఉ 9-45 నుండి మ 12-15 వరకు
32.60 మీ 4800 కిలోహెర్ట్జ్
మ 3-30 నుండి సా 10-40 వరకు
ఉ 405 మీ 740 కిలోహెర్ట్జ్
ఉదయం 6-00 వందేమాతరం, మంగళధ్వని కార్యక్రమం 6-10 భక్తిరంజని (విజయవాడ నుండి రిలే) 6-40 అంగముల్లో వార్తలు 6-45 మా దేశం కథలు 7-00 తెలుగులో వార్తలు 7-15 విజయవాడ వారి 7-45 సుగమ సంగీతం 8-00 ఆంగ్లములో వార్తలు 8-15 హిందీలో వార్తలు 8-30 విజయవాడ వారి 9-00 కాలాపరణ మూడవ ప్రసారం సమాప్తి

మ 12-30 కార్మికుల కార్యక్రమం 1-00 పదిన్నరకాలపు (విజయవాడ నుండి రిలే) 1 30 ఆంగ్లములో వార్తలు 1-40 ద్వితీయ 1-50 తెలుగులో వార్తలు 2-00 కాలాపరణ మూడవ 2-30 ప్రసారం సమాప్తి

సా 5-30 విశ్వకవులు 5-35 విజయవాడ వారి 6-00 ఆంగ్లములో వార్తలు 6-05 ప్రాంతీయ వార్తలు 6-15 ప్రాంతీయ వార్తలు ఉర్దూ హైదరాబాద్ కథనాలు మాత్రమే) 6 25 ముఖ్య ప్రసారాలు సరిగమ సంగీతం 6-30 గ్రామస్థుల రేడియో గోష్ఠి 7-00 తెలుగులో వార్తలు 7 15 వెలుగులో వార్తలు 7-30 రేడియో వార్తా వాహిని 7-45 యువవాణి లో 7-55 సరిగమ సంగీతం 8 00 మీరు కోరిన పాటలు 8 40 గానమధురి 9 00 ఆంగ్లములో వార్తలు 9-15 ఢిల్లీ నుండి రిలే 9-30 విజయవాడ నుండి 10.30 ఆంగ్లములో వార్తలు 10 35 హిందీలో వార్తలు 10-40 వాతావరణ సూచన ఆకాశగంగ ప్రసారం సమాప్తి

కడప

888.8 మీ 900 కిలోహెర్ట్జ్
సా 6-30 నుండి రా 11 10 వరకు
కరిబాగములు మాత్రమే
ఉ 6-30 నుండి 11-10 వరకు

శ్రీకాకుళం

848.5 మీ 480 కిలోహెర్ట్జ్
సా 6-30 నుండి రా 11 10 వరకు

హైదరాబాద్-బి

288 మీ 1060 కిలోహెర్ట్జ్
సా 2-00 ఆర్. ఎమ్ మిశ్రా 2-10 ఉర్దూలో వార్తలు 2-20 కన్నడ పాటలు 2-30 స్త్రీలకార్యక్రమము హిందీ 3-00 ప్రసారం సమాప్తి

సా 8-00 మరాఠీలో కథలకు 8-30 మరాఠీ పాటలు 9-15 ఉర్దూలో వార్తలు 9-30 ఉర్దూలో కార్యక్రమం 10-00 ప్రసారం సమాప్తి

విజయవాడ

857.1 మీ (840 కిలోహెర్ట్జ్)

ఉ 6-00 వందేమాతరం, తులో యయ ప్రసార విశేషాలు 6-10 భక్తి రంజని 6-40 ఆంగ్లములో వార్తలు 6-45 మా ముఖ్యాంశాలు (హైదరాబాద్ నుండి రిలే 6-50 ఇ. జాతీయ రాగాలు 6-55 విశ్రాంతి సంగీతం 7-00 తెలుగులో వార్తలు 7-15 ఎమ్ విశ్వనాథ్ 8-00 ఆంగ్లములో వార్తలు 8-15 హిందీలో వార్తలు 8-30 మొహమ్మద్ భాషా పాటలు 9-00 ప్రసారం సమాప్తి

మ 12-30 కార్మికుల కార్యక్రమం (హైదరాబాద్ నుండి రిలే 1-00 పదిన్నర కాలపు స్త్రీల కార్యక్రమం 1-30 ఆంగ్లములో వార్తలు 1-40 హిందీలో వార్తలు 1-50 తెలుగులో వార్తలు 2-00 కాలాపరణ మూడవ సరిగమ ప్రసారం సమాప్తి

సా 6-30 పాపిన ప్రసారాలు 6-35 లలిత సంగీతం 7-00 ఆంగ్లములో వార్తలు 7-05 ప్రాంతీయ వార్తలు 6-15 వాద్య బృంద 6-25 ముఖ్యవార్తలు 6-35 సరిగమ సంగీతం 6-30 పదకొండు 7 00 తెలుగులో వార్తలు 7-15 వెలుగులో 7-30 రేడియో వార్తా వాహిని హైదరాబాద్ నుండి రిలే 7-55 చిత్రగీతి ఫిల్మ్ సంగీతం 8-00 ఉర్దూ కథలు 8-15 వైద్య శాస్త్రములో మార్గదర్శకులు 8-40 ప్రసిద్ధ సంగీత 9-00 ఆంగ్లములో వార్తలు 9-15 ఢిల్లీ నుండి రిలే 9 20 ఢిల్లీ నుండి రిలే 9-30 ఉర్దూలో కార్యక్రమం 10-30 ఆంగ్లములో వార్తలు 10.35 అనగనగా ప్రసారం సమాప్తి.

Printed by K R Pattabhiram B.A., for the Proprietors of the Deccan Chronicle Press, 36, Sarojini Devi Road, Secunderabad. Managing Editor & Publisher: K. R. Nandagopal L.M.E.E Editor: Gora Sastry.

4వ సంయుక్త వారం!
"కట్నంతోనూ పెళ్ళిచేసి కుని భార్యలను వదిలి వేసిన యువకులను యేమనాలి?"
ఈ సమస్యా పరిష్కారాన్ని ప్రతిభావంతంగా చిత్రీకరించిన
ఎన్. వి. ఆర్. ఫిల్మ్స్
చదరంగం
దర్శకత్వం: ఎస్. వి. రంగారావు — సంగీతం: టి. వి. రాజు — రచన: వి. వి. నరసరాజు
ఎస్. వి. రంగారావు, అమర నారాయణ, రామకృష్ణ, రాజబాబు, రమాప్రభ, మీనాక్షిమూర్తి, రమాప్రభ, మీనాక్షిమూర్తి, ఉదయశ్రీ, అన్నపూర్ణ, ముక్కామల, గిన్నీ

దీపక్ హైదరాబాద్ — అంజలి సికింద్రాబాద్ — సరోజ్ వరంగల్
రోజూ 3 ఆటలు: 2-30, 6-00 9-30
—పూర్తారిలీజ్—